

**DZIAŁKI NR 177/24 I 172 W GROMNIKU
DO LOKALIZACJI STANOWISK SŁUPOWYCH OŚWIECZENIA
LEGENDA:**

LEGENDA:

1. PROJEKTOWANE STANOWISKA SŁUPOWE – 6 KPL.
DO OŚWIETLENIA BOISKA SPORTOWEGO

<p>PROJEKT ZAGOSPODAROWANIA TERENU DZIAŁKI Nr 177/2a, 17z W GROMNIKU</p>	<p>OBJEKT: STANOWISKA SŁUPOWE OŚWIETLENIA BOISKA</p>				
<p>PROJEKTOWAŁ: PROJEKT ZAGOSPODAROWANIA TERENU DZIAŁKI KRZYSZTOF JURUS UPRAWNIENIA BUDOWLANE Nr UAN-1-7342/230/9 Gromnik, ul. Pogorza 36 tel. 506697 186</p>	<table border="1" style="width: 100%; border-collapse: collapse;"> <tr> <td style="width: 50%; padding: 5px;">RYS. Nr 1.</td> <td style="width: 50%; padding: 5px;">SKALA 1 : 500</td> </tr> <tr> <td style="width: 50%; padding: 5px;">Data: XII . 2025</td> <td style="width: 50%;"></td> </tr> </table>	RYS. Nr 1.	SKALA 1 : 500	Data: XII . 2025	
RYS. Nr 1.	SKALA 1 : 500				
Data: XII . 2025					

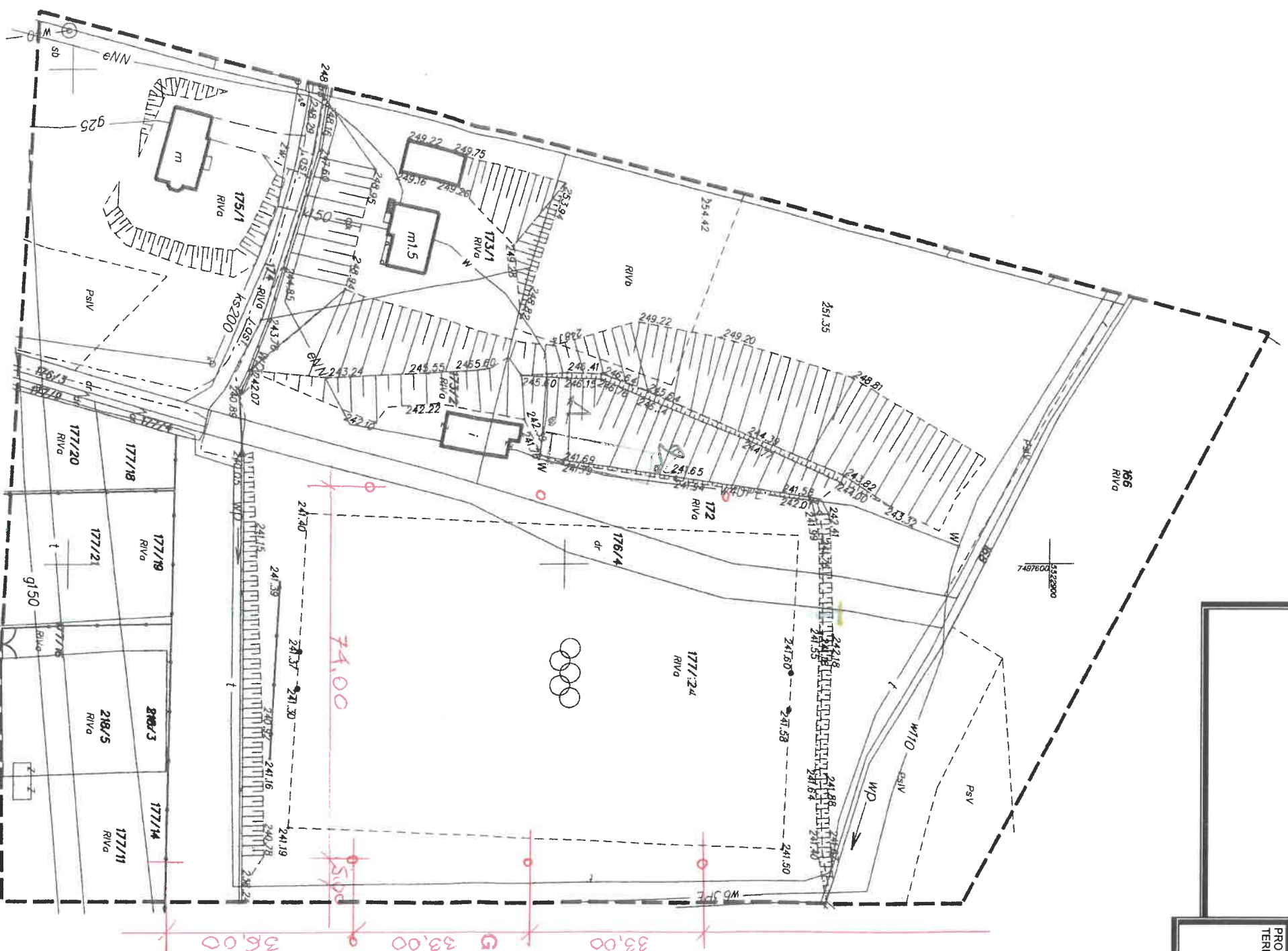

33-180 GROMNIK
ul. Witosa 2
tel. 011 2701516

STANOWISKA SUTOWE
POD LOKAZACJĄ
OSWIECZENIA BOISKA

Wójt
Alina
mgr Małgorzata Kras

03(525), 174.143.23(510)
20.09.7.120.20.14

MAPA SYTUACYJNA
do celów projektowych
Skala 1:1000
układ poziomy "2000"
układ pionowy "lokalny"

Zaktualizowano w terenie w/g stanu
na dzień 14.06.2013

WYKONAWCA

USDA MEDICINE - KATHARINE

Aug 24 - 25

[illegible]

1875

5

1000

1000

STANLEY TROOP POWER
HILL
1913-1914
1915-1916
1917-1918
1919-1920
1921-1922
1923-1924
1925-1926
1927-1928
1929-1930
1931-1932
1933-1934
1935-1936
1937-1938
1939-1940
1941-1942
1943-1944
1945-1946
1947-1948
1949-1950
1951-1952
1953-1954
1955-1956
1957-1958
1959-1960
1961-1962
1963-1964
1965-1966
1967-1968
1969-1970
1971-1972
1973-1974
1975-1976
1977-1978
1979-1980
1981-1982
1983-1984
1985-1986
1987-1988
1989-1990
1991-1992
1993-1994
1995-1996
1997-1998
1999-2000
2001-2002
2003-2004
2005-2006
2007-2008
2009-2010
2011-2012
2013-2014
2015-2016
2017-2018
2019-2020
2021-2022
2023-2024
2025-2026
2027-2028
2029-2030
2031-2032
2033-2034
2035-2036
2037-2038
2039-2040
2041-2042
2043-2044
2045-2046
2047-2048
2049-2050
2051-2052
2053-2054
2055-2056
2057-2058
2059-2060
2061-2062
2063-2064
2065-2066
2067-2068
2069-2070
2071-2072
2073-2074
2075-2076
2077-2078
2079-2080
2081-2082
2083-2084
2085-2086
2087-2088
2089-2090
2091-2092
2093-2094
2095-2096
2097-2098
2099-2100
2101-2102
2103-2104
2105-2106
2107-2108
2109-2110
2111-2112
2113-2114
2115-2116
2117-2118
2119-2120
2121-2122
2123-2124
2125-2126
2127-2128
2129-2130
2131-2132
2133-2134
2135-2136
2137-2138
2139-2140
2141-2142
2143-2144
2145-2146
2147-2148
2149-2150
2151-2152
2153-2154
2155-2156
2157-2158
2159-2160
2161-2162
2163-2164
2165-2166
2167-2168
2169-2170
2171-2172
2173-2174
2175-2176
2177-2178
2179-2180
2181-2182
2183-2184
2185-2186
2187-2188
2189-2190
2191-2192
2193-2194
2195-2196
2197-2198
2199-2200
2201-2202
2203-2204
2205-2206
2207-2208
2209-2210
2211-2212
2213-2214
2215-2216
2217-2218
2219-2220
2221-2222
2223-2224
2225-2226
2227-2228
2229-2230
2231-2232
2233-2234
2235-2236
2237-2238
2239-2240
2241-2242
2243-2244
2245-2246
2247-2248
2249-2250
2251-2252
2253-2254
2255-2256
2257-2258
2259-2260
2261-2262
2263-2264
2265-2266
2267-2268
2269-2270
2271-2272
2273-2274
2275-2276
2277-2278
2279-2280
2281-2282
2283-2284
2285-2286
2287-2288
2289-2290
2291-2292
2293-2294
2295-2296
2297-2298
2299-2300
2301-2302
2303-2304
2305-2306
2307-2308
2309-2310
2311-2312
2313-2314
2315-2316
2317-2318
2319-2320
2321-2322
2323-2324
2325-2326
2327-2328
2329-2330
2331-2332
2333-2334
2335-2336
2337-2338
2339-2340
2341-2342
2343-2344
2345-2346
2347-2348
2349-2350
2351-2352
2353-2354
2355-2356
2357-2358
2359-2360
2361-2362
2363-2364
2365-2366
2367-2368
2369-2370
2371-2372
2373-2374
2375-2376
2377-2378
2379-2380
2381-2382
2383-2384
2385-2386
2387-2388
2389-2390
2391-2392
2393-2394
2395-2396
2397-2398
2399-2400
2401-2402
2403-2404
2405-2406
2407-2408
2409-2410
2411-2412
2413-2414
2415-2416
2417-2418
2419-2420
2421-2422
2423-2424
2425-2426
2427-2428
2429-2430
2431-2432
2433-2434
2435-2436
2437-2438
2439-2440
2441-2442
2443-2444
2445-2446
2447-2448
2449-2450
2451-2452
2453-2454
2455-2456
2457-2458
2459-2460
2461-2462
2463-2464
2465-2466
2467-2468
2469-2470
2471-2472
2473-2474
2475-2476
2477-2478
2479-2480
2481-2482
2483-2484
2485-2486
2487-2488
2489-2490
2491-2492
2493-2494
2495-2496
2497-2498
2499-2500
2501-2502
2503-2504
2505-2506
2507-2508
2509-2510
2511-2512
2513-2514
2515-2516
2517-2518
2519-2520
2521-2522
2523-2524
2525-2526
2527-2528
2529-2530
2531-2532
2533-2534
2535-2536
2537-2538
2539-2540
2541-2542
2543-2544
2545-2546
2547-2548
2549-2550
2551-2552
2553-2554
2555-2556
2557-2558
2559-2560
2561-2562
2563-2564
2565-2566
2567-2568
2569-2570
2571-2572
2573-2574
2575-2576
2577-2578
2579-2580
2581-2582
2583-2584
2585-2586
2587-2588
2589-2590
2591-2592
2593-2594
2595-2596
2597-2598
2599-2600
2601-2602
2603-2604
2605-2606
2607-2608
2609-2610
2611-2612
2613-2614
2615-2616
2617-2618
2619-2620
2621-2622
2623-2624
2625-2626
2627-2628
2629-2630
2631-2632
2633-2634
2635-2636
2637-2638
2639-2640
2641-2642
2643-2644
2645-2646
2647-2648
2649-2650
2651-2652
2653-2654

Handwritten: Mr. J. M. Smith
C. F. Smith